

A szimulátor beállítása

A szimuláció nagyon hasznos eszköz az MPLAB tárházában: segítségével hardver nélkül tesztelhetjük programunk működését! Nézzük, hogyan lehet használni ...

A projekt létrehozása után válasszuk ki a Debugger → Select Tool → MPLAB SIM –et !

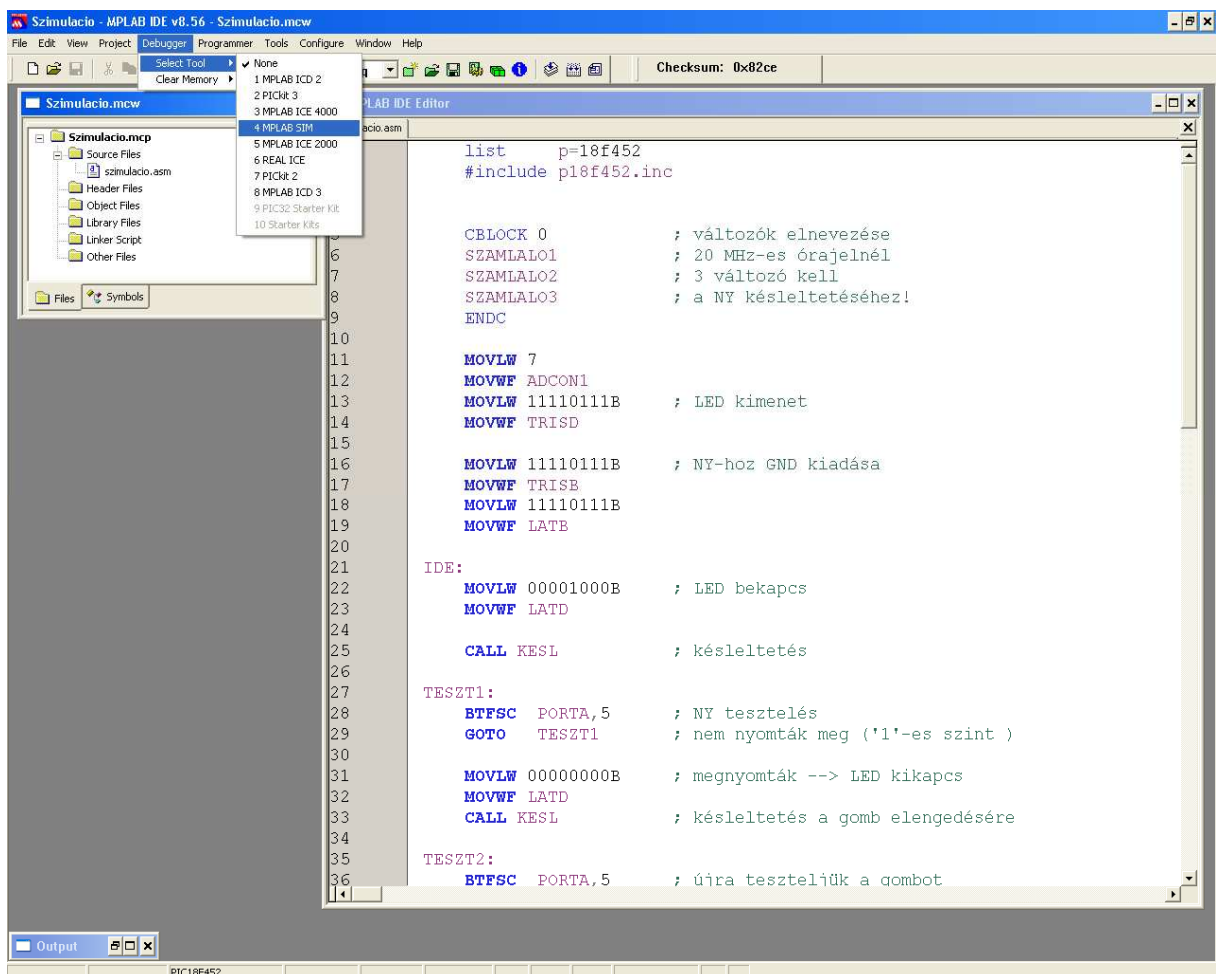

új ikonok

Ekkor megjelennek a szimulációhoz tartozó ikonok:

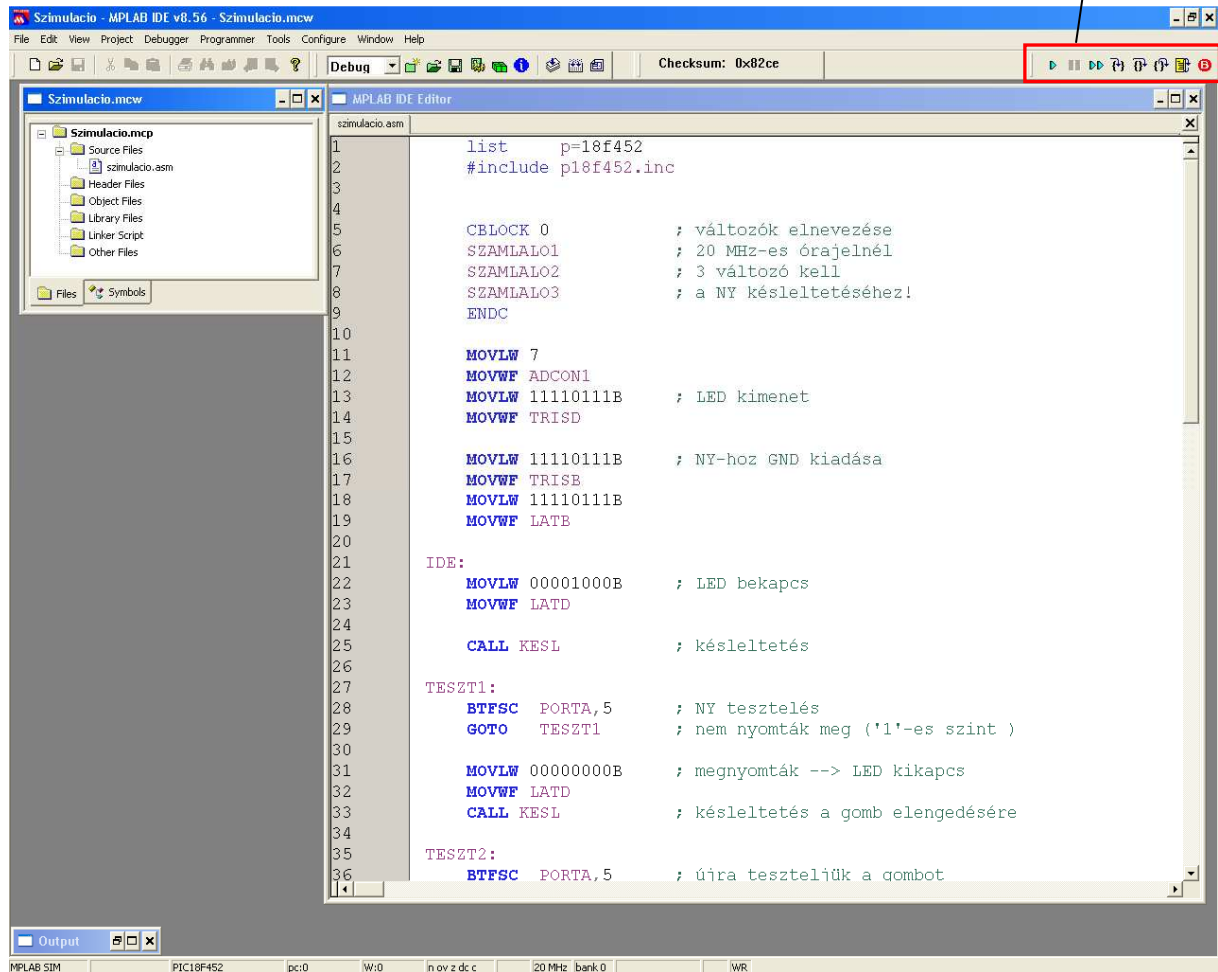

Az ikonok szerepe a következő:

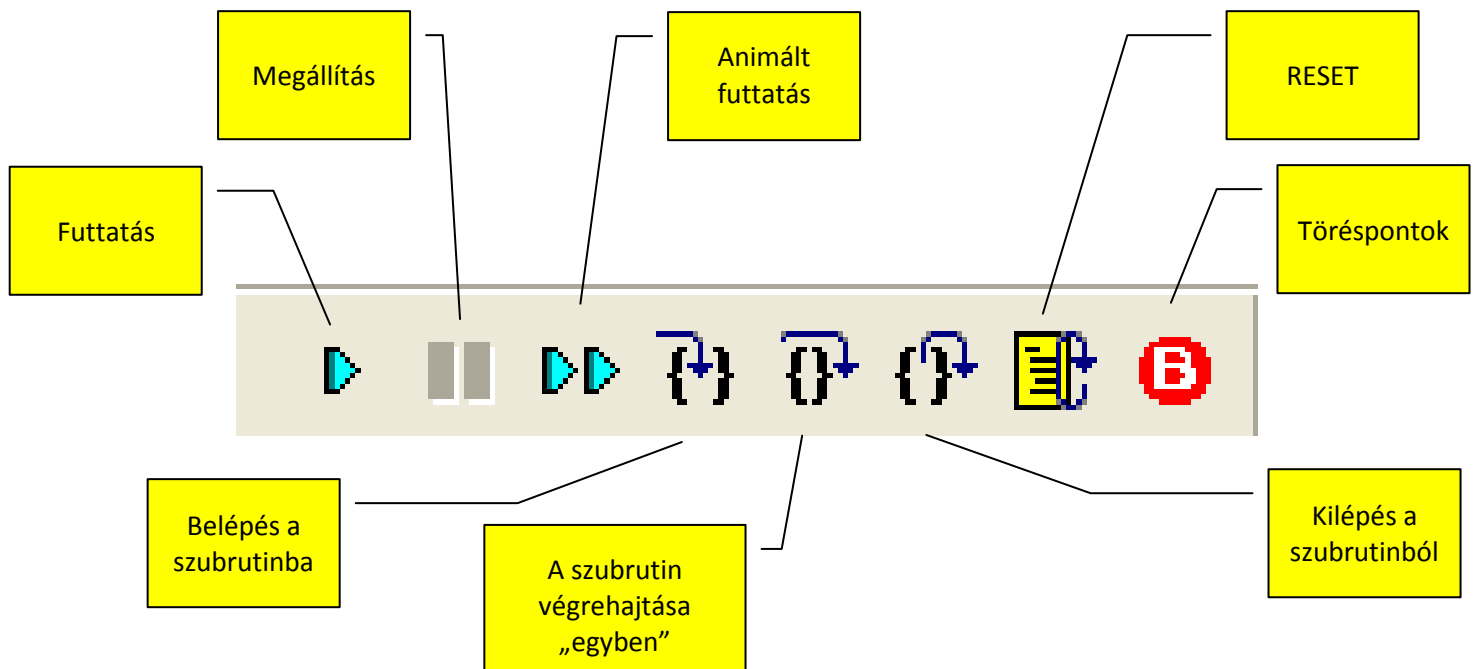

Fordítsuk le a programot a CTRL + F10 megnyomásával:

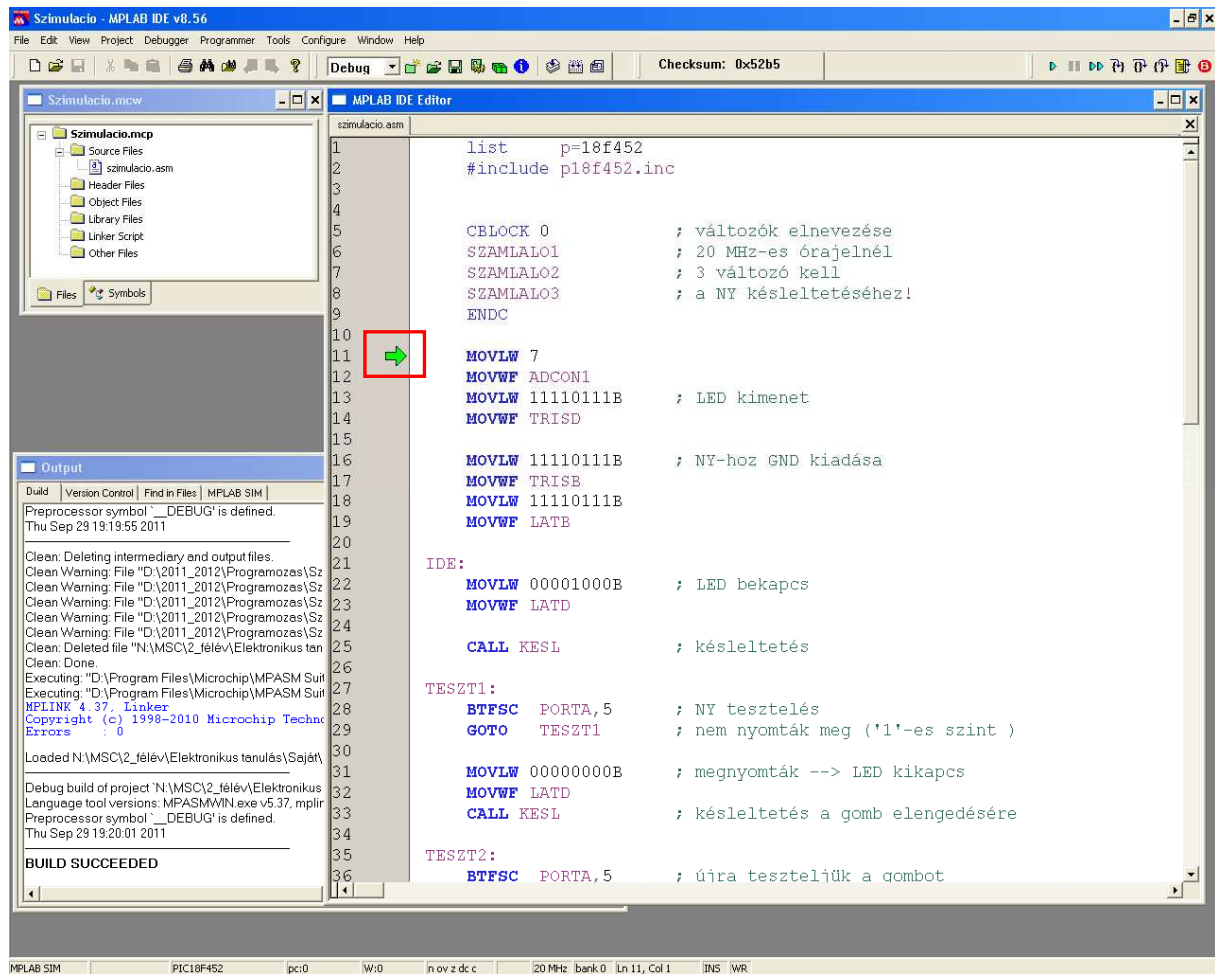

```
1 list p=18f452
2 #include p18f452.inc
3
4
5 CBLOCK 0 ; változók elnevezése
6 SZAMLALO1 ; 20 MHz-es órajelnél
7 SZAMLALO2 ; 3 változó kell
8 SZAMLALO3 ; a NY késleltetéséhez!
9 ENDC
10
11 MOVWF 7
12 MOVWF ADCOM1
13 MOVWL 11110111B ; LED kimenet
14 MOVWF TRISD
15
16 MOVWL 11110111B ; NY-hoz GND kiadása
17 MOVWF TRISE
18 MOVWL 11110111B
19 MOVWF LATB
20
21 IDE:
22 MOVWL 00001000B ; LED bekapcs
23 MOVWF LATD
24
25 CALL KESL ; késleltetés
26
27 TESZT1:
28 BTFSK PORTA,5 ; NY tesztelés
29 GOTO TESZT1 ; nem nyomták meg ('1'-es szint )
30
31 MOVWL 00000000B ; megnyomták --> LED kikapcs
32 MOVWF LATD
33 CALL KESL ; késleltetés a gomb elengedésére
34
35 TESZT2:
36 BTFSK PORTA,5 ; újra teszteljük a gombot
```

Output window content:

```
DuId | Version Control | Find in Files | MPLAB SIM |
Preprocessor symbol 'DEBUG' is defined.
Thu Sep 29 19:19:55 2011

Clean: Deleting intermediary and output files.
Clean Warning: File "D:\2011_2012\Programozas\Sz
Clean Warning: File "D:\2011_2012\Programozas\Sz
Clean Warning: File "D:\2011_2012\Programozas\Sz
Clean Warning: File "D:\2011_2012\Programozas\Sz
Clean: Deleted file "N:\MSC\2_telév\Elektronikus tan
Clean: Done.
Executing: "D:\Program Files\Microchip\MPASM Suit
Executing: "D:\Program Files\Microchip\MPASM Suit
MPLINK 4.37. Linker
Copyright (c) 1998-2010 Microchip Techno
Errors : 0

Loaded N:\MSC\2_telév\Elektronikus tanulás\Saját\
Debug build of project 'N:\MSC\2_telév\Elektronikus
Language tool versions: MPASMMWIN.exe v5.37, mplir
Preprocessor symbol 'DEBUG' is defined.
Thu Sep 29 19:20:01 2011

BUILD SUCCEEDED
```

Zöld nyíl mutatja, hogy melyik programsor fog következni → fordítás után a 0., azaz a program kezdete !

A szimuláció során egy Watch ablakban láthatjuk a változóinkat (amelyekre kíváncsiak vagyunk) !

Ennek érdekében a View → Watch menüpontot kell kiválasztanunk:

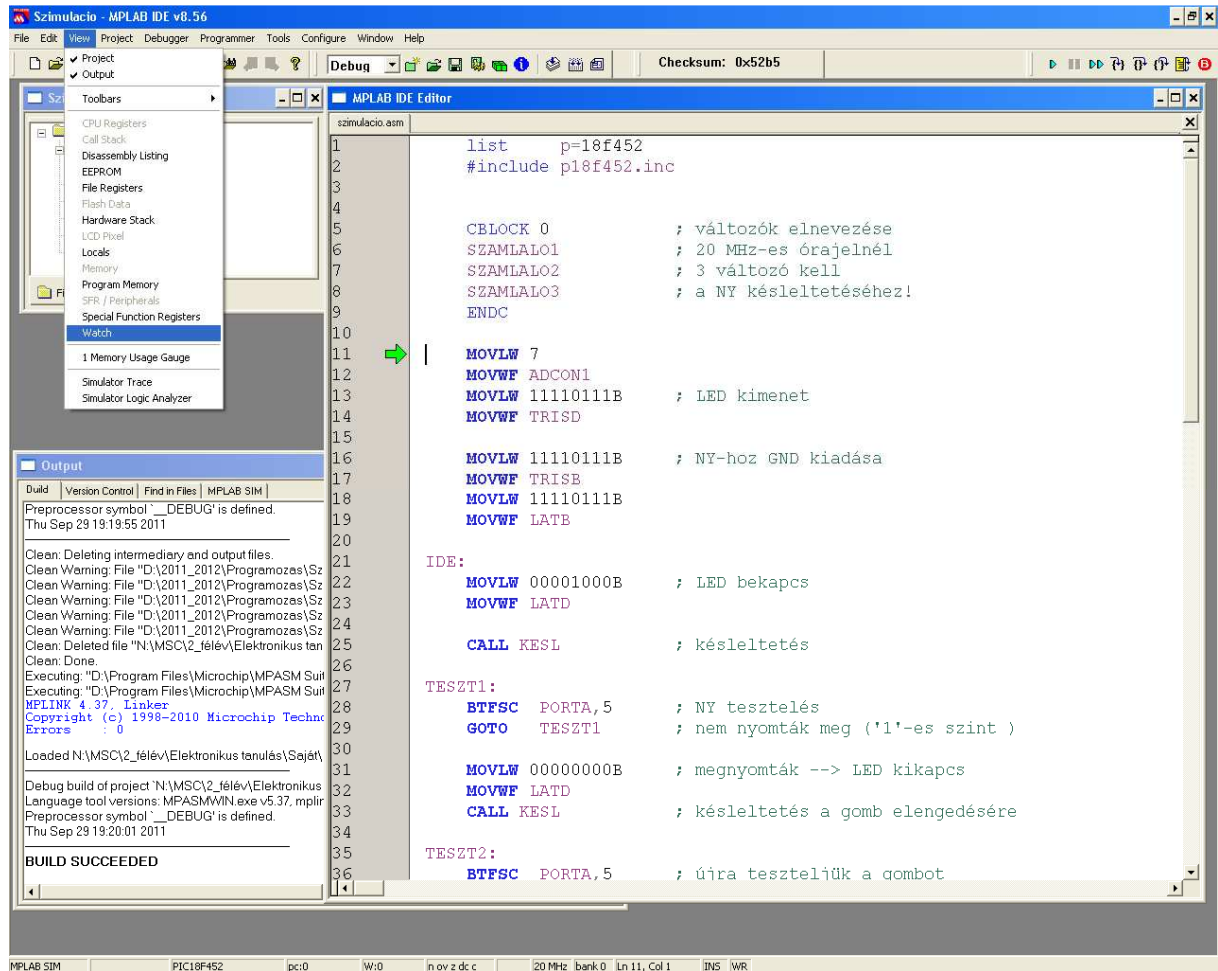

A kiválasztás után a következő ablakot kapjuk:

A controller regiszterei
(SFR)

A programban
használt
szimbólumok
pl. SZAMLALO1

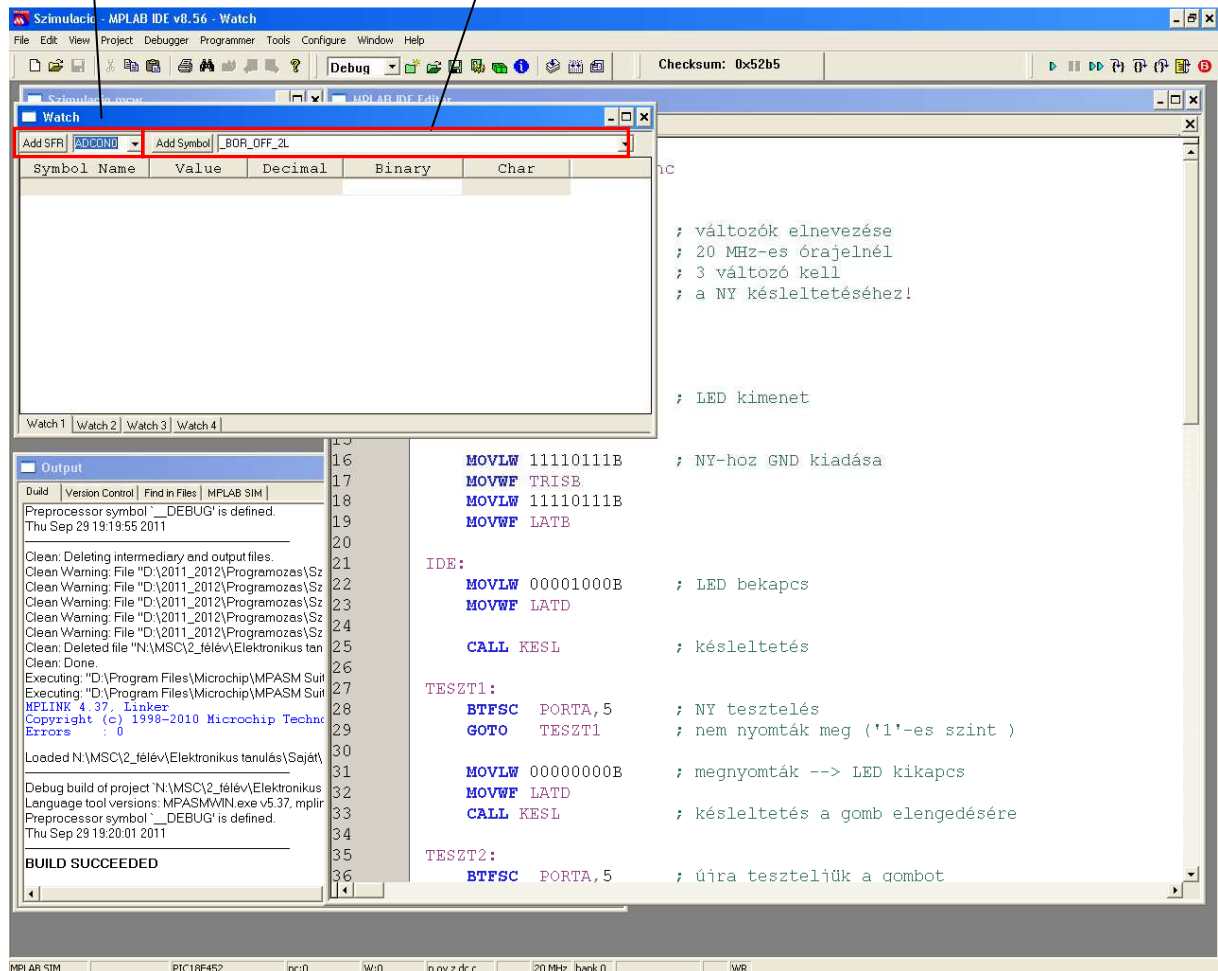

A változók a megfelelő helyen történő kiválasztással, majd hozzáadással kerülhetnek be a Watch ablakba, de használható a windowsos módszer is (drag and drop).

Fordítás (Ctrl + F10) után tegyük a Watch ablakba a következő változókat : W (WREG néven van!), TRISA, TRISB, TRISD, LATA, LATB, LATD, PORTA, PORTB, PORTD, SZAMLALO1, SZAMLALO2, SZAMLALO3 !

Az ablakok elrendezése után a következőt kapjuk:

A piros szín azt jelenti, hogy változott az utolsó állapot után (bekapcsolásnál nem annyira lényeges!) !

Symbol Name	Value	Decimal	Binary	Char
WREG	0x00	0	00000000	?
TRISA	0x7F	127	01111111	?
TRISB	0xFF	255	11111111	?
TRISC	0xFF	255	11111111	?
LATA	0x00	0	00000000	?
LATB	0x00	0	00000000	?
LATD	0x00	0	00000000	?
PORTA	0x00	0	00000000	?
PORTE	0x00	0	00000000	?
PORTC	0x00	0	00000000	?
SZAMLALO1	0x00	0	00000000	?
SZAMLALO2	0x00	0	00000000	?
SZAMLALO3	0x00	0	00000000	?

The Output window shows the following text:

```
D:\... \Program Files\Microchip\MPASM Suite\MPASMWIN.exe" /q /p18F452 "szimulacio.o" /u_DEBUG
Thu Sep 29 19:19:55 2011

Clean: Deleting intermediary and output files.
Clean Warning: File "D:\2011_2012\Programozas\Szimulacio\szimulacio.o" doesn't exist
Clean Warning: File "D:\2011_2012\Programozas\Szimulacio\szimulacio.er" doesn't exist
Clean Warning: File "D:\2011_2012\Programozas\Szimulacio\szimulacio.hex" doesn't exist
Clean Warning: File "D:\2011_2012\Programozas\Szimulacio\szimulacio.lst" doesn't exist
Clean Warning: File "D:\2011_2012\Programozas\Szimulacio\szimulacio.cof" doesn't exist
Clean: Deleted file "N:\MSC\2_felév\Elektronikus tanulás\Saját\Szimulacio\Szimulacio.mcs".
Clean: Done.
Executing: "D:\Program Files\Microchip\MPASM Suite\MPASMWIN.exe" /q /p18F452 "szimulacio.o" /u_DEBUG
Executing: "D:\Program Files\Microchip\MPASM Suite\mplink.exe" /p18F452 "szimulacio.o" /u_DEBUG
MPLINK 4.37, Linker
Copyright (c) 1998-2010 Microchip Technology Inc.
Errors : 0

Loaded N:\MSC\2_felév\Elektronikus tanulás\Saját\Szimulacio\szimulacio.cof

Debug build of project "N:\MSC\2_felév\Elektronikus tanulás\Saját\Szimulacio\Szimulacio.mcp" succe
Language tool versions: MPASMWIN.exe v5.37, mplink.exe v4.37, mplib.exe v4.37
Preprocessor symbol __DEBUG__ is defined.
Thu Sep 29 19:20:01 2011

BUILD SUCCEEDED
```

The MPLAB IDE Editor shows the following assembly code:

```
1 list p=18f452
2 #include p18f452.inc
3
4
5 CBLOCK 0 ; változók elneve
6 SZAMLALO1 ; 20 MHz-es óraje
7 SZAMLALO2 ; 3 változó kell
8 SZAMLALO3 ; a NY késlelteté
9 ENDC
10
11 MOVWF 7
12 MOVWF ADCON1
13 MOVWF 11110111B ; LED kimenet
14 MOVWF TRISD
15
16 MOVWF 11110111B ; NY-hoz GND kiad
17 MOVWF TRISE
18 MOVWF 11110111B
19 MOVWF LATB
20
21 IDE:
22 MOVWF 00001000B ; LED bekapcs
23 MOVWF LATD
24
25 CALL KESL ; késleltetés
26
27 TESZT1:
28 BTFSC PORTA,5 ; NY tesztelés
29 GOTO TESZT1 ; nem nyomták meg
30
31 MOVWF 00000000B ; megnyomták -->
32 MOVWF LATD
33 CALL KESL ; késleltetés a c
34
35 TESZT2:
36 BTFSC PORTA,5 ; úra teszteljük
```

Rakjuk még fel az ablakok közül a StopWatch-ot, mely egy stopper gyakorlatilag és nagyon hasznos az időzítések beállítása szempontjából (Debugger → StopWatch) !

Symbol Name	Decimal	Binary	Char
WREG	0	00000000	?
TRISA	127	01111111	?
TRISB	255	11111111	?
TRISC	255	11111111	?
LATA	0	00000000	?
LATB	0	00000000	?
LATD	0	00000000	?
PORTA	0	00000000	?
PORTE	0	00000000	?
PORTC	0	00000000	?
SZAMLALO1	0	00000000	?
SZAMLALO2	0x:00	0	?
SZAMLALO3	0x:00	0	?

```

1 list p=18f452
2 #include p18f452.inc
3
4
5 CBLOCK 0 ; változók elneve
6 SZAMLALO1 ; 20 MHz-es óraje
7 SZAMLALO2 ; 3 változó kell
8 SZAMLALO3 ; a NY késlelteté
9 ENDC
10
11 MOVWF 7
12 MOVWF ADCON1
13 MOVWF 11110111B ; LED kimenet
14 MOVWF TRISD
15
16 MOVWF 11110111B ; NY-hoz GND kiad
17 MOVWF TRISB
18 MOVWF 11110111B
19 MOVWF LATB
20
21 IDE:
22 MOVWF 00001000B ; LED bekapcs
23 MOVWF LATD
24
25 CALL KESL ; késleltetés
26
27 TESZT1:
28 BTFSF PORTA,5 ; NY tesztelés
29 GOTO TESZT1 ; nem nyomták meg
30
31 MOVWF 00000000B ; megnyomták -->
32 MOVWF LATD
33 CALL KESL ; késleltetés a c
34
35 TESZT2:
36 BTFSF PORTA,5 ; újra teszteljük
  
```

Output window content:

```

D:\2011_2012\Programozas\Szimulacio\szimulacio.o" doesn't exist.
Clean Warning: File "D:\2011_2012\Programozas\Szimulacio\szimulacio.er" doesn't exist.
Clean Warning: File "D:\2011_2012\Programozas\Szimulacio\szimulacio.hex" doesn't exist.
Clean Warning: File "D:\2011_2012\Programozas\Szimulacio\szimulacio.lst" doesn't exist.
Clean Warning: File "D:\2011_2012\Programozas\Szimulacio\szimulacio.col" doesn't exist.
Clean: Deleted file "N:\MSC\2_felév\Elektronikus tanulás\Saját\Szimulacio\Szimulacio.mcs".
Clean: Done.
Executing: "D:\Program Files\Microchip\MPASM Suite\MPASMWIN.exe" /q /p18f452 "szimulacio.asr"
Executing: "D:\Program Files\Microchip\MPASM Suite\mplink.exe" /p18f452 "szimulacio.o" /u_DEBUG
MPLINK 4.37, Linker
Copyright (c) 1998-2010 Microchip Technology Inc.
Errors : 0
Loaded N:\MSC\2_felév\Elektronikus tanulás\Saját\Szimulacio\szimulacio.cof.
Debug build of project "N:\MSC\2_felév\Elektronikus tanulás\Saját\Szimulacio\Szimulacio.mcp" succe
Language tool versions: MPASMWIN.exe v5.37, mplink.exe v4.37, mpilib.exe v4.37
Preprocessor symbol "_DEBUG" is defined.
Thu Sep 29 19:20:01 2011
BUILD SUCCEEDED
  
```

Elrendezés után...

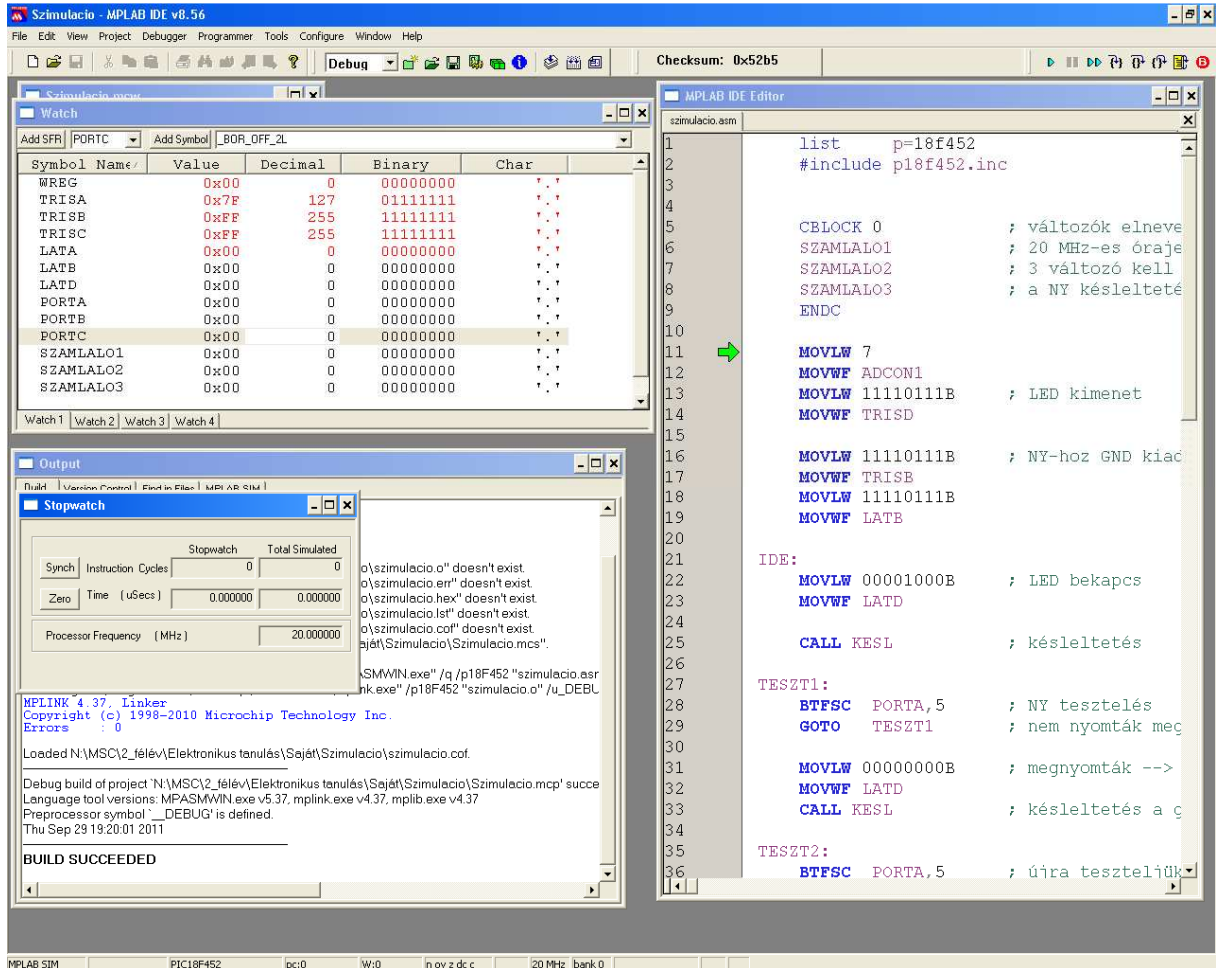

Látható, hogy órajelként „alpból” 20 MHz-el számol, ha nem felel meg, akkor a Debugger → Settings menüpontban lehet állítani !

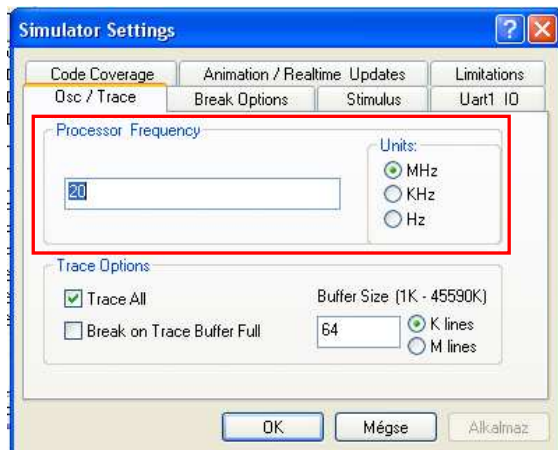

Ezzel a szimulátort beállítottuk.